

# ¡NUEVO PARQUE COMUNITARIO!

## HOJA DE DATOS DEL PLAN DE DESARROLLO DEL PARQUE DEL CAMPUS COMUNITARIO

Estamos rediseñando la propiedad del parque Sandy Community Campus y queremos saber cómo hacerla exclusivamente suya.

### DESCRIPCIÓN GENERAL DEL PROYECTO

La ciudad de Sandy está comenzando un proyecto emocionante para desarrollar un nuevo parque comunitario en el corazón de nuestro centro de la ciudad!

El sitio para el Community Campus Park (el área de campo inferior detrás de los antiguos edificios de la escuela secundaria Cedar Ridge) incluye aproximadamente 10.5 acres al norte de Pleasant Street, entre SE Meinig Avenue y Strauss Avenue. El sitio actual incluye algunas comodidades, como Sandy Skate Park y antiguos campos escolares, pero en su mayoría no está desarrollado.

El primer paso para hacer realidad este nuevo parque es crear el Plan de Desarrollo del Parque del Campus Comunitario, que proporcionará un marco para guiar su construcción. El plan dependerá significativamente de las opiniones e ideas proporcionadas por nuestra comunidad.

El Parque del Campus de la Comunidad de Sandy está previsto para servir como un punto focal y lugar de reunión para todos los residentes de Sandy e incluirá una amplia gama de servicios, como una instalación de deportes de acción que incluirá un parque de patinaje senderos, área de juegos para niños, áreas para pícnic, espacios naturales abiertos, y sanitarios.

### MAPA DEL SITIO

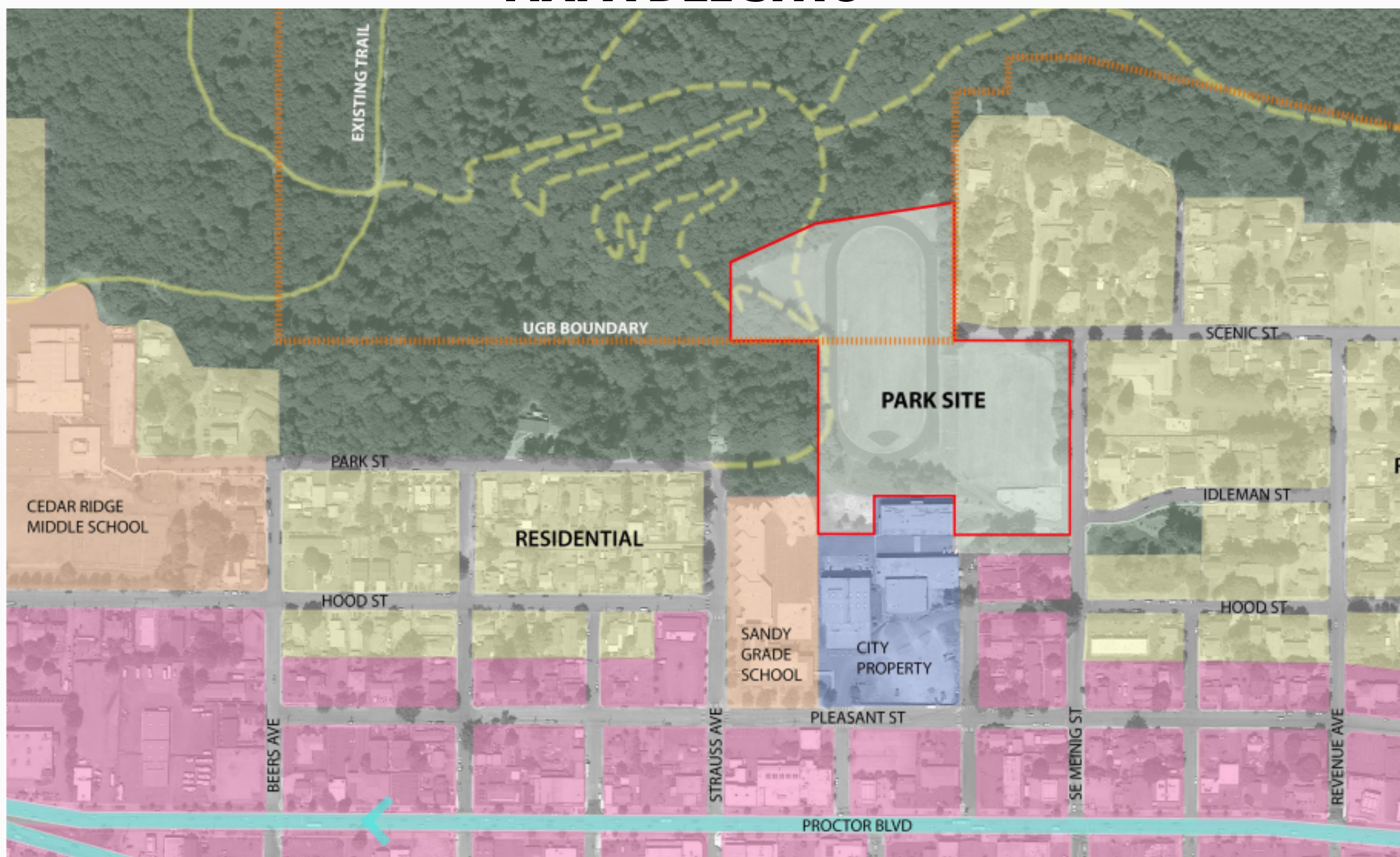

### EL PLAN DE DESARROLLO DEL PARQUE HARÁ TRES COSAS:

1. AYUDAR A REIMAGINAR LA PROPIEDAD DEL COMMUNITY CAMPUS PARK DE SANDY
2. DESARROLLAR PLANES CONCEPTUALES PARA PROPORCIONAR IDEAS DE DISEÑO QUE REFLEJEN LA HISTORIA Y LOS VALORES ÚNICOS DE SANDY, EL PATRIMONIO Y LAS NECESIDADES DE LA COMUNIDAD
3. ESTABLECER ESTIMACIONES DE COSTOS PRELIMINARES QUE INFORMARÁN EL DESARROLLO DE UN NUEVO PARQUE COMUNITARIO

# PROJECT SCHEDULE

## OVERALL SCHEDULE

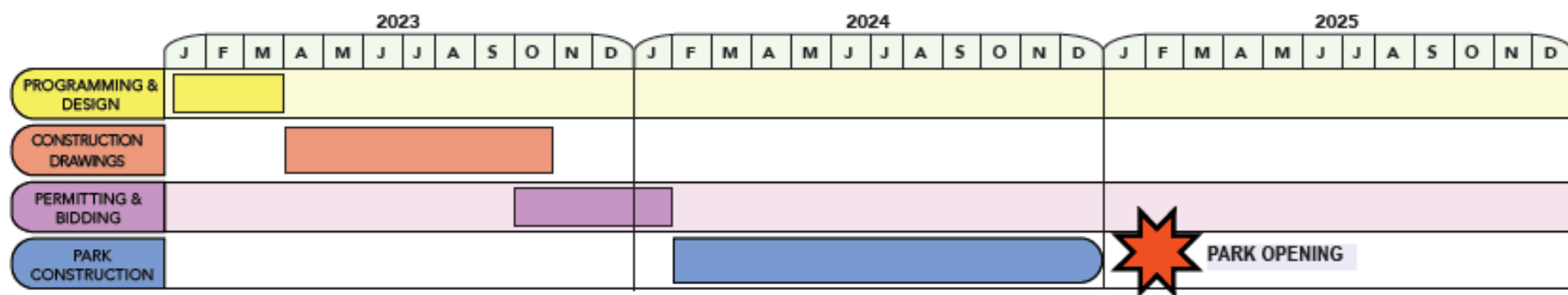

## PROGRAMMING AND DESIGN DETAIL SCHEDULE

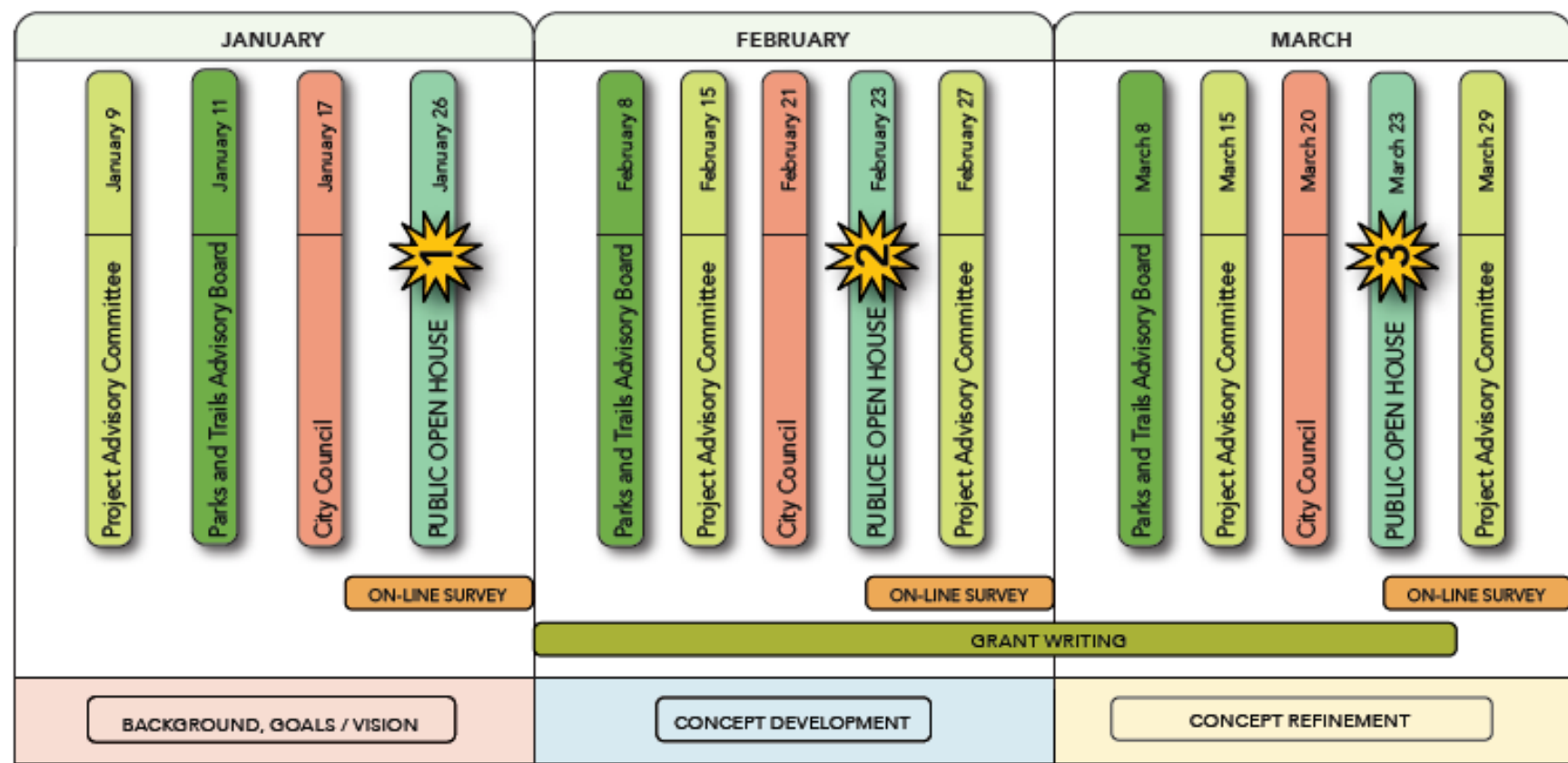

## OPORTUNIDADES DE PARTICIPACIÓN:

QUEREMOS QUE ESTE SEA UN VERDADERO PARQUE COMUNITARIO Y NECESITAMOS SUS IDEAS PARA AYUDAR A QUE ESO SUCEDA. PARTICIPE Y ÚNASE A NOSOTROS EN NUESTRAS CASAS ABIERTAS PARA OBTENER MÁS INFORMACIÓN SOBRE EL PROYECTO Y PROPORCIONAR COMENTARIOS SOBRE CUÁLES SON SUS PRIORIDADES PARA EL COMMUNITY CAMPUS PARK, Y COMPLETE LAS ENCUESTAS EN LÍNEA PARA INFORMARNOS CÓMO LE GUSTARÍA USAR EL PARQUE.

### CASAS ABIERTAS:

TODAS LAS CASAS ABIERTAS SERÁN EN THE SANDY COMMUNITY/SENIOR CENTER (38348 PIONEER BLVD) DE 5:30 P. M. A 7:30 P. M.

CASA ABIERTA #1 - 26 DE ENERO

ANTECEDENTES, METAS Y VISIÓN

CASA ABIERTA #2 - 23 DE FEBRERO

DESARROLLO DE CONCEPTO

CASA ABIERTA #3 - 23 DE MARZO

REFINAMIENTO DE CONCEPTO



### ENCUESTAS EN LÍNEA:

ESTARÁN EN EL SITIO WEB DEL PROYECTO UNA VEZ QUE ESTÉN DISPONIBLES.

ENCUESTA EN LÍNEA #1- 19 DE ENERO- 2 DE FEBRERO  
ANTECEDENTES, METAS Y VISIÓN

ENCUESTA EN LÍNEA #2- 23 DE FEBRERO- 9 DE MARZO  
DESARROLLO DE CONCEPTOS

COMENTARIOS EN LÍNEA - 23 DE MARZO - 6 DE ABRIL  
REFINAMIENTO DE CONCEPTOS



ADEMÁS DE LAS JORNADAS DE PUERTAS ABIERTAS Y LAS ENCUESTAS EN LÍNEA, HAY UN COMITÉ ASESOR DEL PROYECTO QUE SE REÚNE 1 O 2 VECES AL MES, SE RECOPIRARÁN COMENTARIOS DE LA JUNTA ASESORA DE PARQUES Y SENDEROS Y SE REALIZARÁN ENTREVISTAS CON GRUPOS COMUNITARIOS CLAVE PARA COMPLETAR LA PARTICIPACIÓN CIUDADANA EN ESTE PROYECTO.

## Más información:

Para obtener más información sobre este proyecto, visite el sitio web del proyecto escaneando este código QR:



Cronograma del proyecto: Contact the City Project Manager, Rochelle Anderholm-Parsch at randerholmparsch@ci.sandy.or.us